SOP DETEKSI DINI DENGAN PENANGANAN AWAL ANEMIA DAN KEK
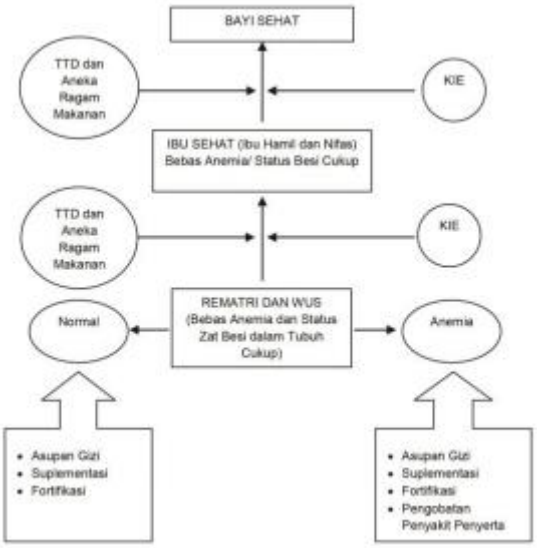
NO	KOMPONEN KERJA	PENCAPAIAN								
		Lab Tgl ……			Ujian Tgl ……			Klinik Tgl ……		
	NILAI	0	1	2	0	1	2	0	1	2
I	**PERSIAPAN** 1. Pasien 2. Bidan									
II	**STRATEGI PELAKSANAAN** 1. Menyeimbangkan antara zat gizi yang keluar dan zat gizi yang masuk dengan memantau berat badansecara teratur. Prinsip gizi seimbang tersebut yaitu: a. Mengonsumsi aneka ragam pangan b. Membiasakan perilaku hidup bersih c. Melakukan aktivitas fisik d. Memantau Berat Badan (BB) secara teratur untuk mempertahankan e. berat badan normal 2. Mengatasi kekurangan zat gizi mikro, khususnya zat besi dan asam folat adalah melalui fortifikasi makanan. 3. Pemberian TTD pada rematri dan WUS melalui suplementasi yang mengandung sekurangnya 60 mg elemental besi dan 400 mcg asam folat. 4. Penanggulangan anemia pada rematri dan WUS harus dilakukan bersamaan dengan pencegahan dan pengobatan, antara lain KEK, Kecacingan, Malaria, TBC, HIV AIDS